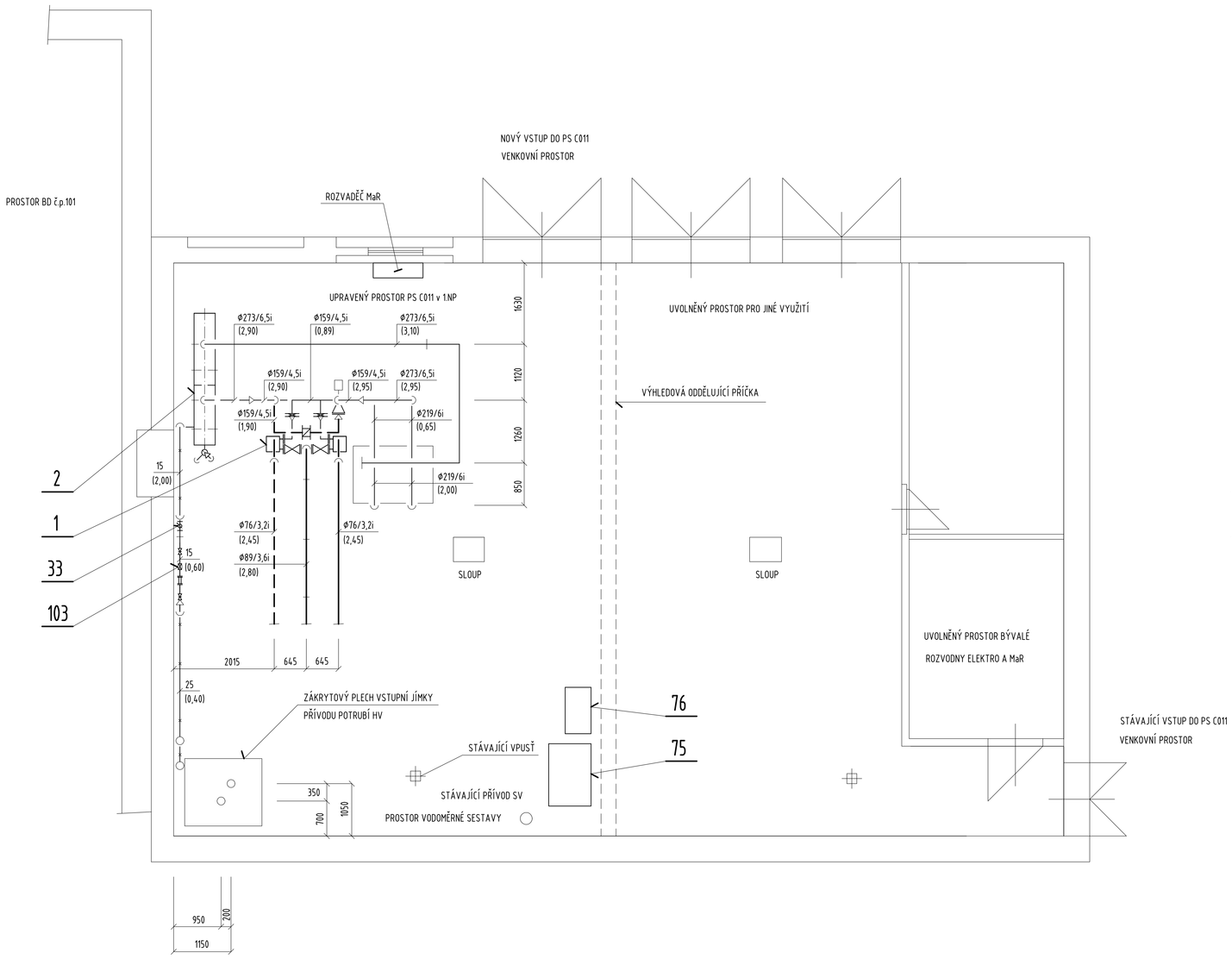

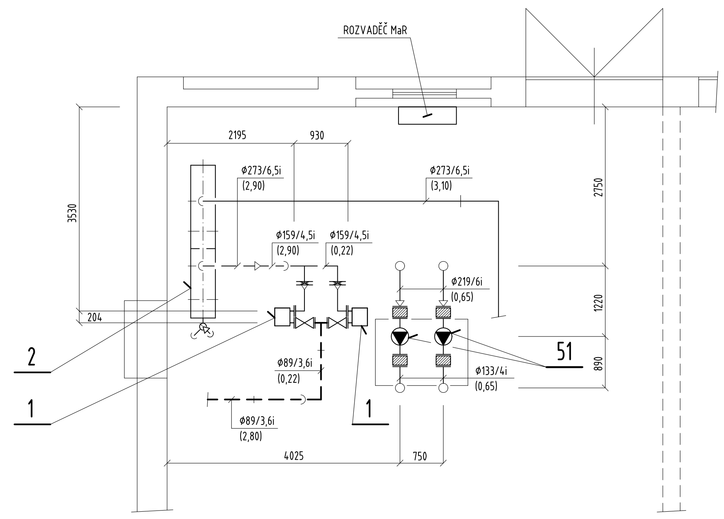

(2,80) VÝŠKA OSY POTRUBÍ NAD PODLAHOU

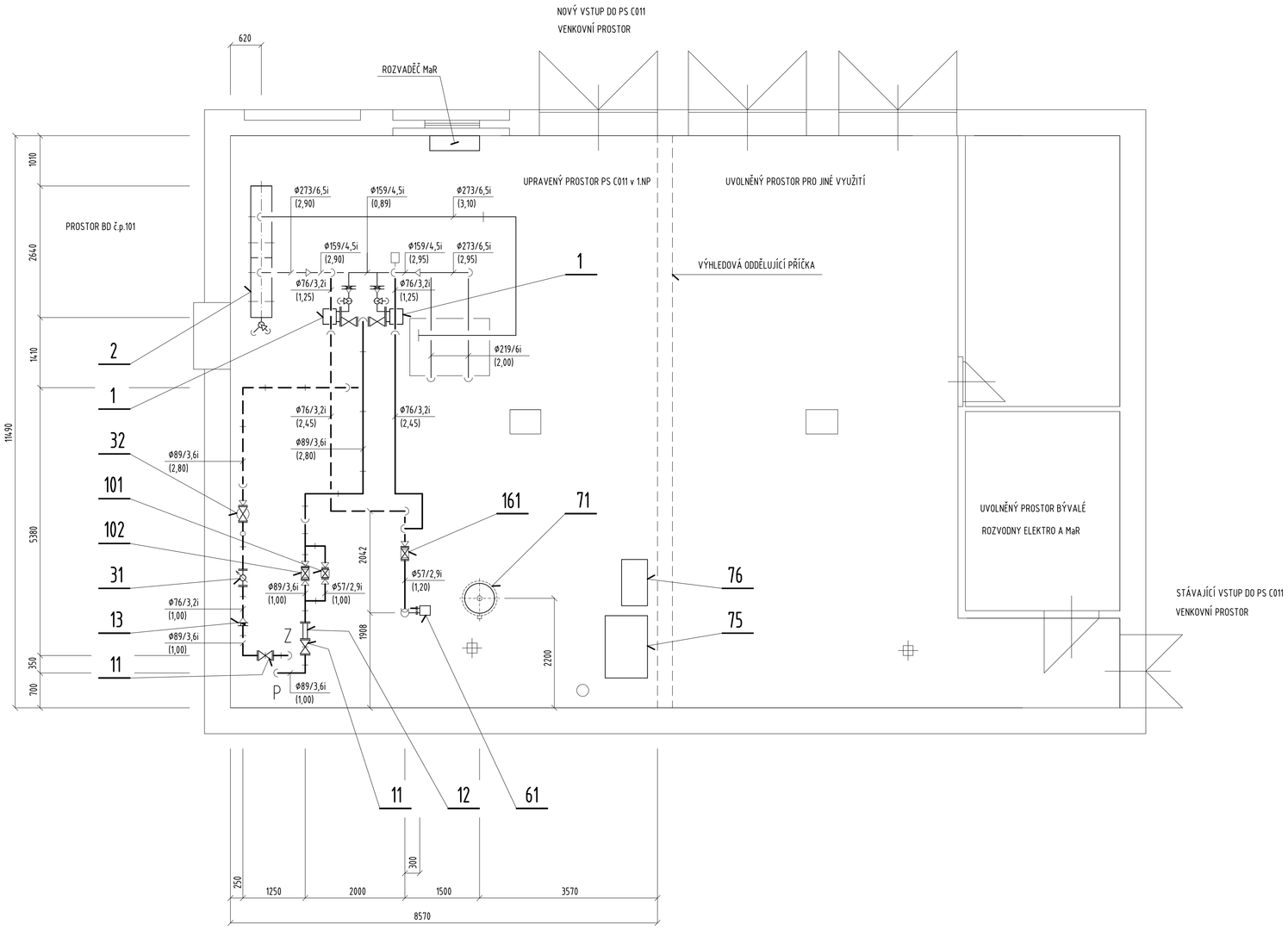

LEGENDA POTRUBÍ

- POTRUBÍ HORKÉ VODY (HV) - PŘÍVODNÍ (P) - STÁVAJÍCÍ
- POTRUBÍ HORKÉ VODY (HV) - ZPĚTNÉ (Z) - STÁVAJÍCÍ
- POTRUBÍ HORKÉ VODY (HV) - PŘÍVODNÍ (P) - NOVÉ
- POTRUBÍ HORKÉ VODY (HV) - ZPĚTNÉ (Z) - NOVÉ
- POTRUBÍ TEPLÉ TOPNÉ VODY (TTV) - PŘÍVODNÍ (P) - STÁVAJÍCÍ
- POTRUBÍ TEPLÉ TOPNÉ VODY (TTV) - ZPĚTNÉ (Z) - STÁVAJÍCÍ
- POTRUBÍ TEPLÉ TOPNÉ VODY (TTV) - PŘÍVODNÍ (P) - NOVÉ
- POTRUBÍ TEPLÉ TOPNÉ VODY (TTV) - ZPĚTNÉ (Z) - NOVÉ
- POTRUBÍ DOPLŇOVACÍ A ODPOUŠTĚCÍ

S

SOUŘADNICOVÝ SYSTÉM JTSK, VÝŠKOVÝ SYSTÉM BpV

INVESTOR
ELEKTRÁRNY OPATOVICE, a.s.
OPATOVICE NAD LABEM
532 13 PARDUBICE 2

OBJEDNATEL
ELEKTRÁRNY OPATOVICE, a.s.
OPATOVICE NAD LABEM
532 13 PARDUBICE 2

GENERÁLNÍ PROJEKTANT
PPP, spol. s r.o.
Masarykovo nám. 1544
530 02 Pardubice
Tel.: 466 530 221
e-mail: info@pppczech.cz
HIP: ING. JAN NEPRAŠ

ZPRACOVATEL, DÍLČÍ ČÁSTI PROJEKTU
PPP, spol. s r.o.
Masarykovo nám. 1544
530 02 Pardubice
Tel.: 466 530 221
e-mail: info@pppczech.cz

SCHÉMA

AUTORIZACE

REVIZE	POPIS REVIZE	DATUM REVIZE
08	... ...	...
07	... ...	...
06	... ...	...
05	... ...	...
04	... ...	...
03	... ...	...
02	... ...	...
01	... ...	...

ZODPOVĚDNÝ PROJEKTANT	VYPRACOVAL	KONTROLOVAL
ING. JAN NEPRAŠ	ING. JAN NEPRAŠ	ING. JAN NEPRAŠ

STAVBA
PARDUBICE, PS C011
- REKONSTRUKCE TECHNOLOGIE TeV + UT V PS

PROJEKTOVÁ ČÁST

PROFESNÍ ČÁST
D1.4.03 VYTÁPĚNÍ

NÁZEV PŘÍLOHY
PS - PŮDORYS - ROZMÍSTĚNÍ ZAŘÍZENÍ

STUPEŇ DOKUMENTACE: DOKUMENTACE PRO PROVÁDĚNÍ STAVBY (DPS)

ZAKÁZKOVÉ ČÍSLO	4354.00/20
DATUM REVIZE 00	05/2020
FORMÁT	12 x A4
MĚŘÍTKO	1:50
SOUBOR	4354_P_D1_C011_4.03_002_00.dwg

ČÍSLO VÝKRESU

PŘEDPONA	STUPEŇ	ČÁST	OBJEKT	PROFESE	Č.VÝKR	REVIZE	ČÍSLO PARÉ
4354	P	D1	C011	4.03	002	00	